

LOKALIZACJA

ADAMÓW 36, 62-590 GOLINA, POLSKA (52.26,18.09)



MOC SYSTEMU DC

3 kWp

LICZBA PANELI (Panel : Panel Fotowoltaiczny Mono)

10 sztuk

MOC INWERTERÓW

3 kW AC

OSZCZĘDNOŚĆ CO₂

1.21 t/rocznie

PRODUKCJA ENERGII

3269.13 kWh/rok

PROJEKT SYSTEMU

DACH BUDYNKU GOSPODARCZEGO (ADAMÓW 36, 62-590 GOLINA, POLSKA) - 52.26,18.09

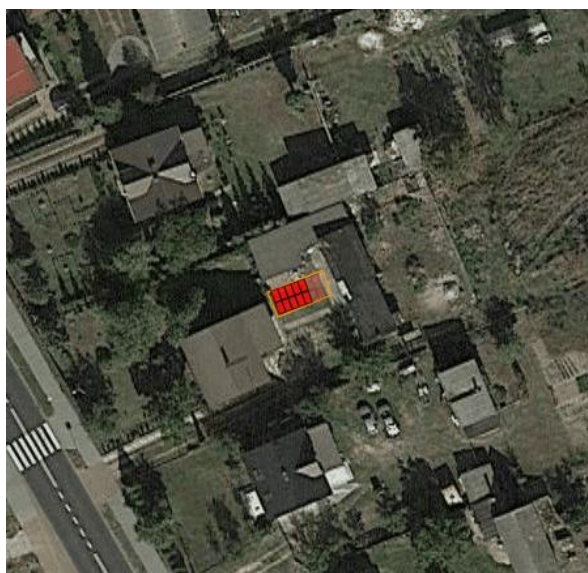

LICZBA PANELI (PANEL: PANEL FOTOWOLTAICZNY MONO)

10 sztuk

MOC PANELI

300 Wp

ODLEGŁOŚĆ MIĘDZY RZĘDAMI

10 cm

AZYMUT

160

KĄT

0°

MOC SYSTEMU DC

3 kW DC

ZAJMOWANA POWIERZCHNIA

16.7 m²

ŚREDNIE NASŁONECZNIE DLA

 **ADAMÓW 36, 62-590 GOLINA, POLSKA**



KWARTAŁ 1

153.05 kWh/m2

KWARTAŁ 2

414.84 kWh/m2

KWARTAŁ 3

368.86 kWh/m2

KWARTAŁ 4

96.76 kWh/m2

PROGNOZA PRODUKCJI NA NAJBLIŻSZE DNI W OPARCIU O PROGNOZĘ POGODY

PROJEKT INWERTERÓW



INWERTER (INWERTER
PV 3 KW)

x 1



DACH BUDYNKU
GOSPODARCZEGO PANEL (
PANEL FOTOWOLTAICZNY
MONO)

x 5



DACH BUDYNKU
GOSPODARCZEGO PANEL (
PANEL FOTOWOLTAICZNY
MONO)

x 5

3 kWp

DC/AC = 100 %

PRODUKCJA ENERGII ELEKTRYCZNEJ W SYSTEMIE FOTOWOLTAICZNYM

Miesiąc	Produkcja energii	Zużycie energii
1.	85.13 kWh	238 kWh
2.	141.8 kWh	238 kWh
3.	262 kWh	238 kWh
4.	357.11 kWh	238 kWh
5.	490 kWh	238 kWh
6.	458.22 kWh	238 kWh
7.	468.27 kWh	238 kWh
8.	425.17 kWh	238 kWh
9.	269.76 kWh	238 kWh
10.	159.16 kWh	238 kWh
11.	86.26 kWh	238 kWh
12.	66.25 kWh	238 kWh

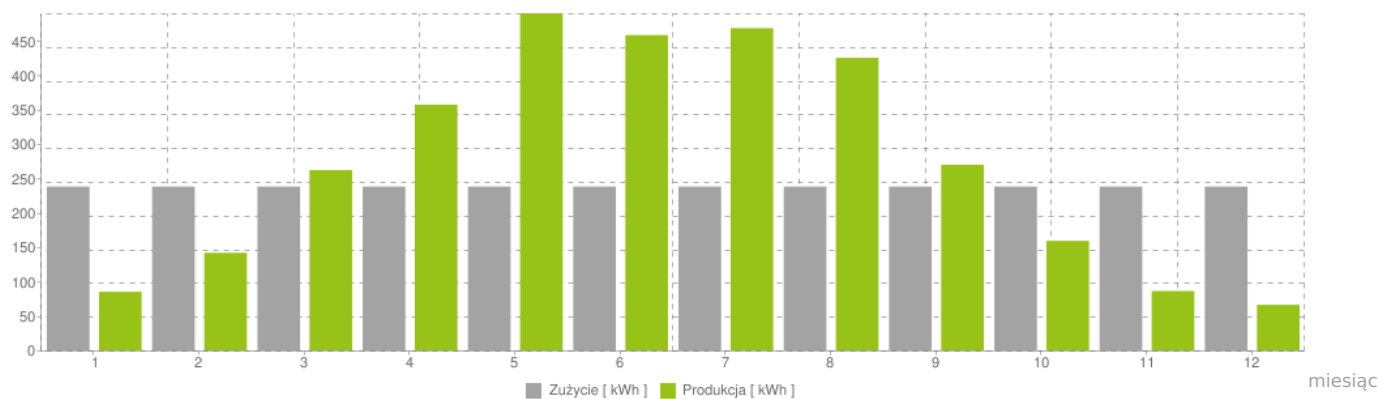

ŚRODOWISKO / UNIKNIĘTA ROCZNA EMISJA CO2 RÓWNOWAŻNA



159

DRZEW



0.11

HA LASÓW



10.02

TYS. LITRÓW PALIWA



143.12

TYS. KM PRZEJECHANYCH

ŚRODOWISKO / OSZCZĘDNOŚCI ILOŚCIOWE



1.21

T/ROK



11.64

KG/ROK