

LOKALIZACJA

JAROSZEWICE GRODZIECKIE 95, 62-570 JAROSZEWICE GRODZIECKIE, POLSKA (52.07,18.09)

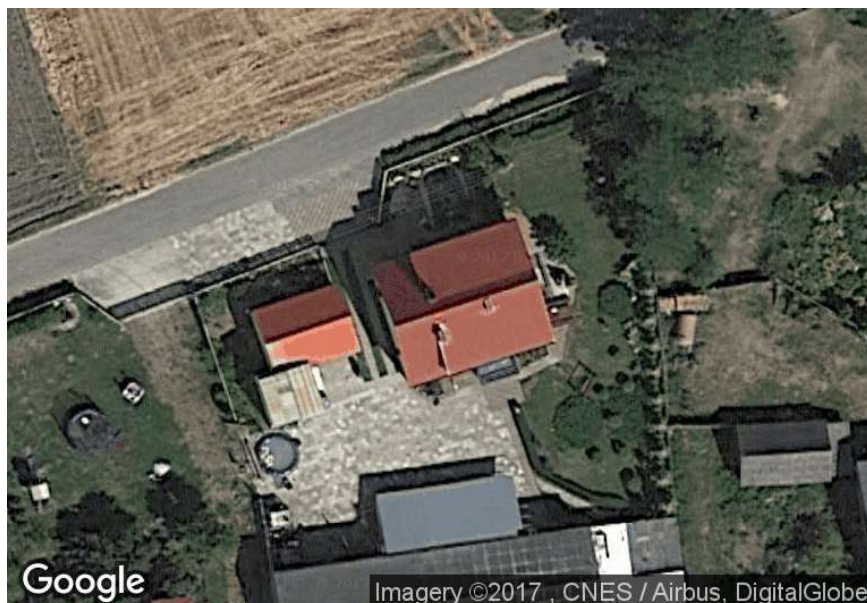

MOC SYSTEMU DC

3 kWp

LICZBA PANELI (Panel : Panel Fotowoltaiczny Mono)

10 sztuk

MOC INWERTERÓW

3 kW AC

OSZCZĘDNOŚĆ CO₂

1.19 t/rocznie

PRODUKCJA ENERGII

3198.71 kWh/rok

PROJEKT SYSTEMU

DACH (JAROSZEWICE GRODZIECKIE 95, 62-570 JAROSZEWICE GRODZIECKIE, POLSKA) - 52.07,18.09

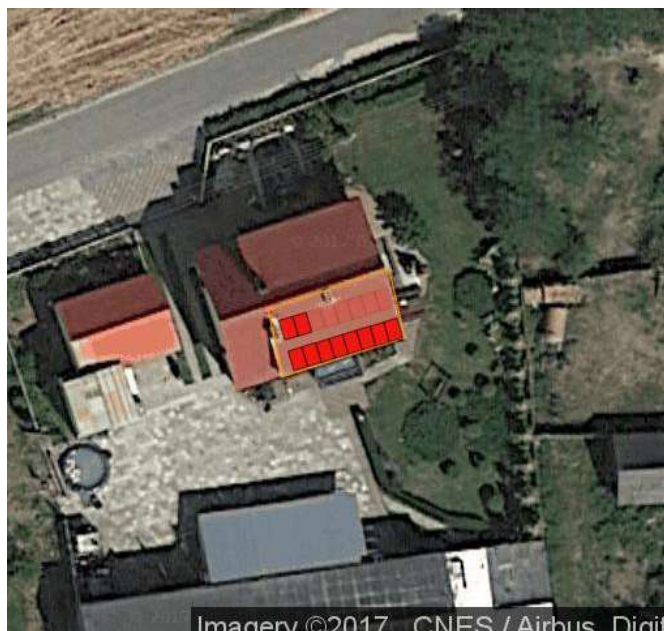

LICZBA PANELI (PANEL: PANEL FOTOWOLTAICZNY MONO)

10 sztuk

MOC PANELI

300 Wp

ODLEGŁOŚĆ MIĘDZY RZĘDAMI

80 cm

AZYMUT

163

KĄT

30°

MOC SYSTEMU DC

3 kW DC

ZAJMOWANA POWIERZCHNIA

16.7 m²

ŚREDNIE NASŁONECZNIE DLA



**JAROSZEWICE GRODZIECKIE 95, 62-570 JAROSZEWICE
GRODZIECKIE, POLSKA**

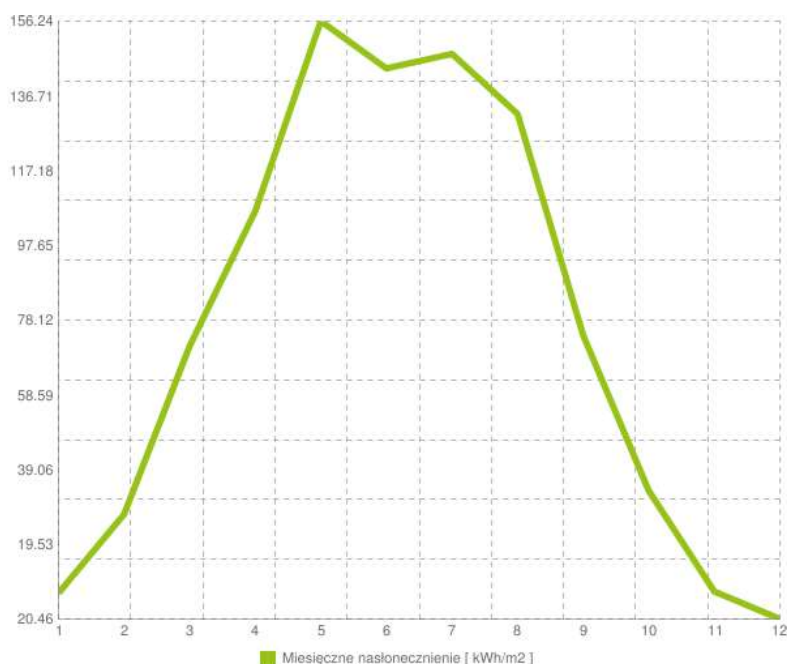

KWARTAŁ 1

153.05 kWh/m2

KWARTAŁ 2

414.84 kWh/m2

KWARTAŁ 3

368.86 kWh/m2

KWARTAŁ 4

96.76 kWh/m2

**PROGNOZA PRODUKCJI NA NAJBLIŻSZE DNI W OPARCIU O PROGNOZĘ
POGODY**

PROJEKT INWERTERÓW



INWERTER (INWERTER
PV 3 KW) **x 1**



DACH PANEL (PANEL
FOTOWOLTAICZNY MONO) **x 5**



DACH PANEL (PANEL
FOTOWOLTAICZNY MONO) **x 5**

3 kWp

DC/AC = **100** %

PRODUKCJA ENERGII ELEKTRYCZNEJ W SYSTEMIE FOTOWOLTAICZNYM

Miesiąc	Produkcja energii	Zużycie energii
1.	99.56 kWh	341 kWh
2.	157.65 kWh	341 kWh
3.	269.85 kWh	341 kWh
4.	346.13 kWh	341 kWh
5.	454.63 kWh	341 kWh
6.	418.27 kWh	341 kWh
7.	430.23 kWh	341 kWh
8.	404.38 kWh	341 kWh
9.	271.02 kWh	341 kWh
10.	170.88 kWh	341 kWh
11.	97.81 kWh	341 kWh
12.	78.3 kWh	341 kWh



ŚRODOWISKO / UNIKNIĘTA ROCZNA EMISJA CO2 RÓWNOWAŻNA



155

DRZEW



0.1

HA LASÓW



9.8

TYS. LITRÓW PALIWA



140.03

TYS. KM PRZEJECHANYCH

ŚRODOWISKO / OSZCZĘDNOŚCI ILOŚCIOWE



1.19

T/ROK



11.39

KG/ROK