

Poz. S. 1 w osi "8" szt. 8

Poz. S. 1 w osi "20" szt. 8

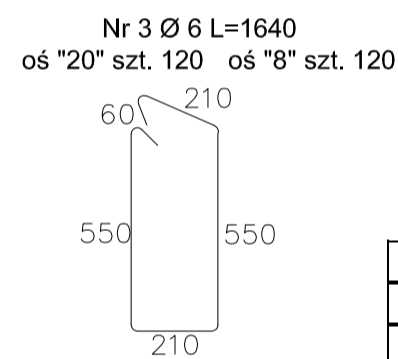
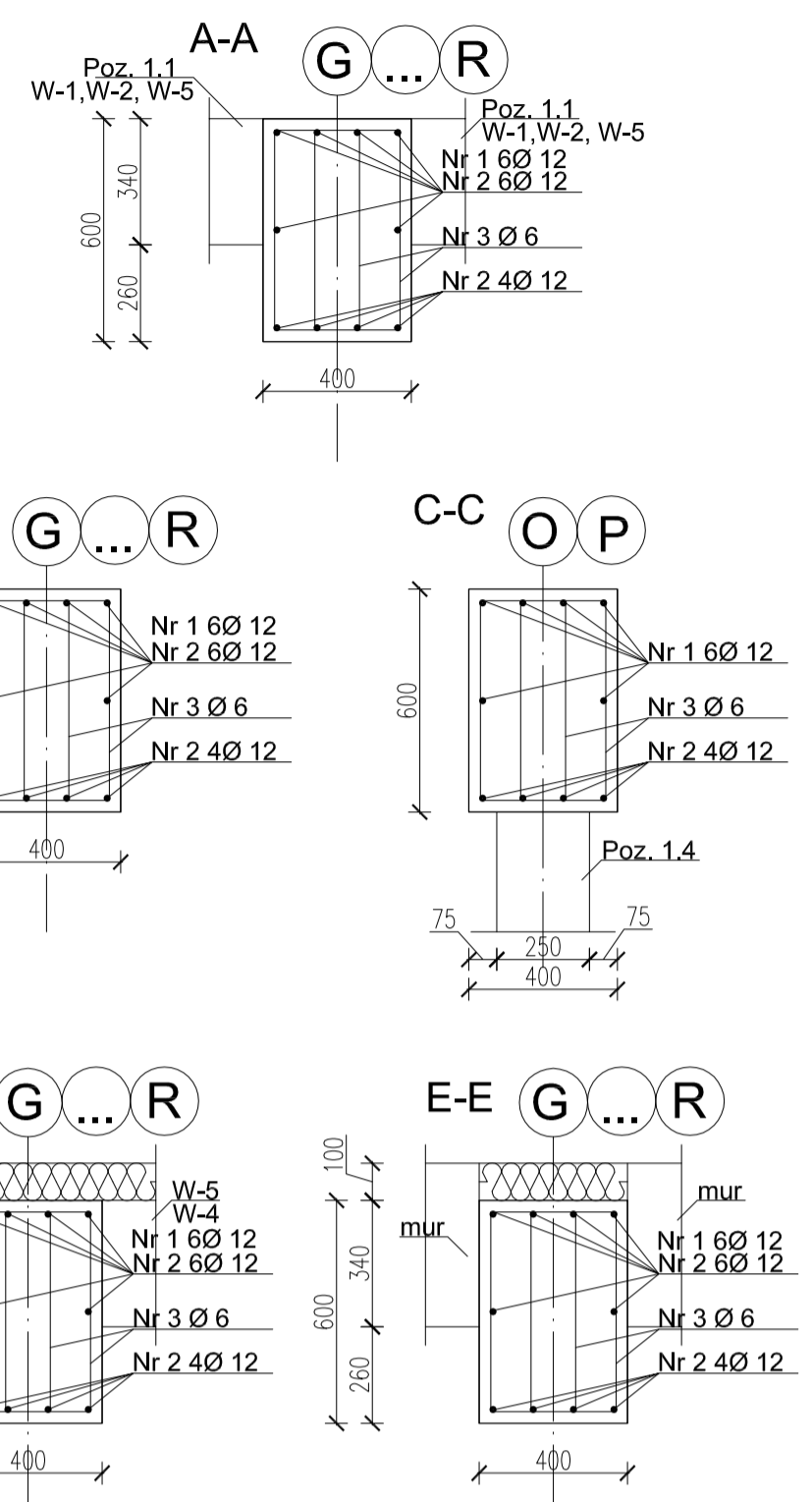
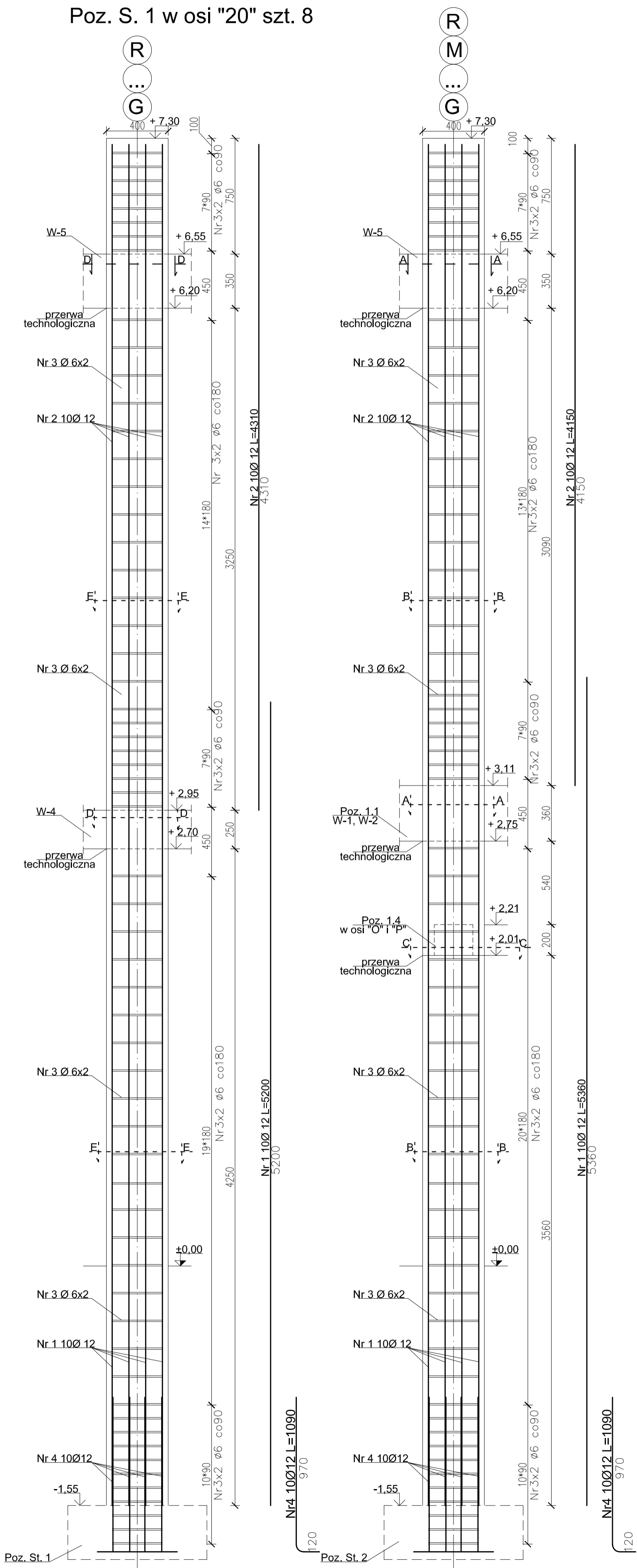

ZESTAWIENIE STALI ZBROJENIOWEJ						
Poz.S.1 w osi "20"					wykonać szt. 8	
Nr	Średnica	Długość	Liczba	Dł. w [m] dla średnic		
				Stal A-I	Stal A-III N	
Nr 1	12	5,200	10	6	10	
Nr 2	12	4,310	10		52,00	
Nr 3	6	1,640	120	196,80		
Nr 4	12	1,090	10		10,90	
Razem długość				196,80	106,00	
Ciężar 1mb				[kg]	0,222 0,617 0,617 0,888	
Razem ciężar dla 1 el.				[kg]	43,68 94,11	
OGÓLEM dla 8 el.				[kg]	137,79	
OGÓLEM dla 8 el.				[kg]	1102,31	

ZESTAWIENIE STALI ZBROJENIOWEJ						
Poz.S.1 w osi "8"					wykonać szt. 8	
Nr	Średnica	Długość	Liczba	Dł. w [m] dla średnic		
				Stal A-I	Stal A-III N	
Nr 1	12	5,360	10		53,60	
Nr 2	12	4,150	10		41,50	
Nr 3	6	1,640	120	196,80		
Nr 4	12	1,090	10		10,90	
Razem długość				196,80	106,00	
Ciężar 1mb				[kg]	0,222 0,617 0,617 0,888	
Razem ciężar dla 1 el.				[kg]	43,68 94,11	
OGÓLEM dla 8 el.				[kg]	137,79	
OGÓLEM dla 8 el.				[kg]	1102,31	

Uwagi!
 Beton C30/25 (B-25), Stal A-III N (RB 500W)
 Otulina zbrojenia 25 mm.
 Wykonawca przed przystąpieniem do robót, zobowiązany jest do zapoznania się ze wszystkimi dokumentacjami branżowymi.
 W słupach należy zakotwić marki do mocowania dźwigarów dachowych zgodnie z dokumentacją konstrukcji dachu opracowaną w odrębnej dokumentacji.

PIPLCH			
R PILCH PRACOWNIA PROJEKTOWA ROMAN PILCH Siąszczyce 67, 62-570 Rychwał tel. 502 361 865 e-mail: graf@pplch@wp.pl	ul. Zagórowska 7 62-500 Konin tel. 63 242 91 93	ul. Kalska 32 62-700 Turek tel. 63 289 39 29	ul. Partyzantów 74/6 22-400 Zamość tel. 510 124 606
e-mail: projektowanie.pplch@wp.pl www.projektowaniepplch.pl			
TEMAT, LOKALIZACJA Hala widowiskowo sportowa			
Rychwał dz. nr 450/2, 450/3, 450/4, 452, 454, 465/1, 449			
INWESTOR Gmina Rychwał Plac Wolności 16, 62-570 Rychwał			
TEMAT RYSUNKU Zbrojenie słupów S.1			
STADIUM	Projekt wykonawczy		
BRANŻA	KONSTRUKCJA		
PROJEKTANT	mgr inż. Roman Pilch Upr. w spec. konstrukcyjno-budowlanej nr WP-OIA/OKK/UpB/25/200		
SPRAWDZAJĄCY	mgr inż. Grzegorz Świdorski Upr. w spec. konstr.-bud. bez ograniczeń nr UAN.381/8346/II/88/86		
OPRACOWANIE	mgr inż. Dariusz Miłośz		
BRANŻA BUDOWLANA	DATA	SKALA	NR RYS.
	05.2013 r.	1:20	K-7