

RZUT KONDYGNACJI I

1:50

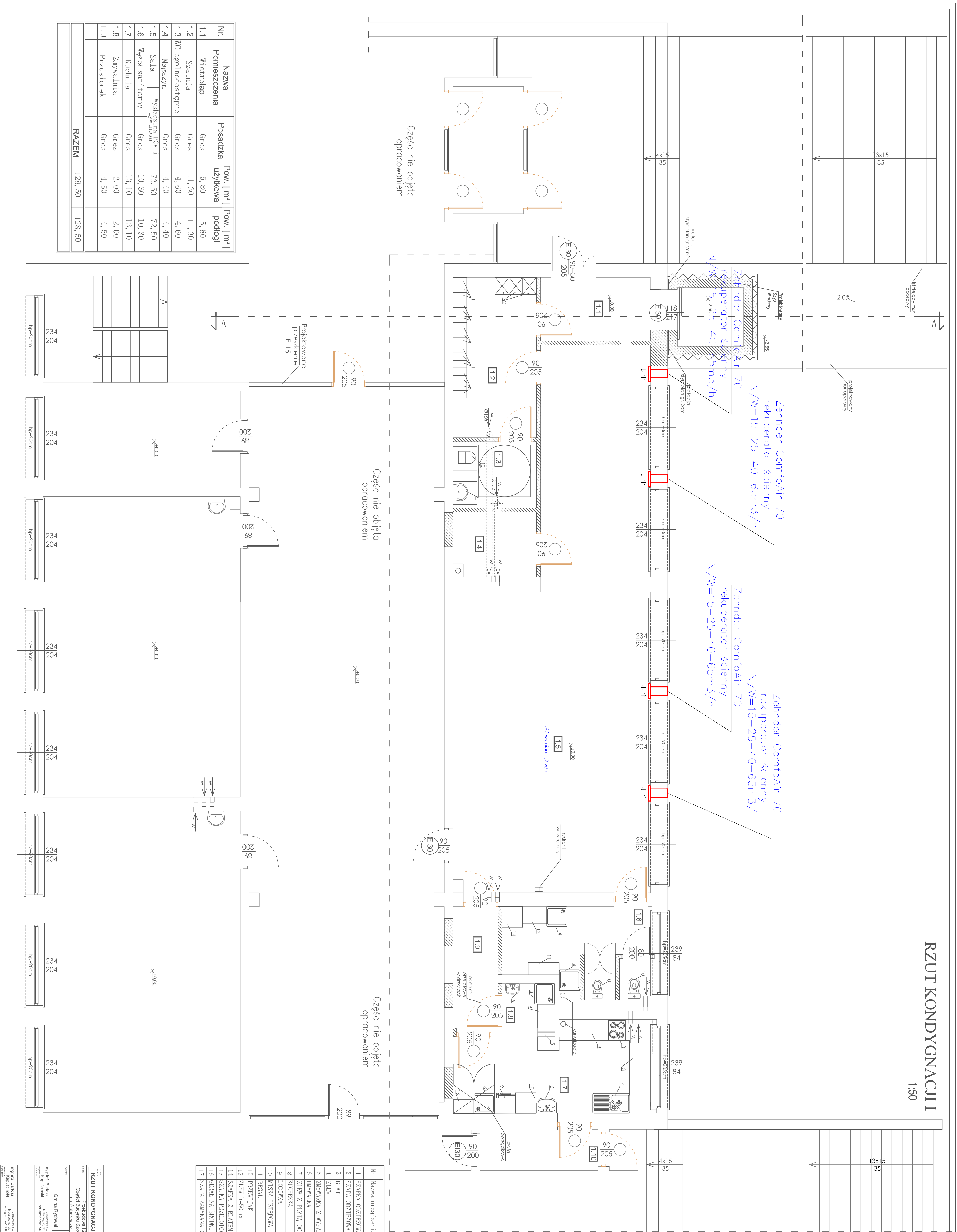

Część nie objęta opracowaniem

Część nie objęta opracowaniem

Część nie objęta opracowaniem

Część nie objęta opracowaniem

Nr.	Nazwa	Posadzka	Pow. [m ²] użytkowa	Pow. [m ²] podłogi
1.1	Pomieszczenia	Gres	5,80	5,80
1.2	Wiatrołap	Gres	11,30	11,30
1.3	Szafnia	Gres	4,60	4,60
1.3	WC ogólnodostępne	Gres	10,30	10,30
1.4	Magazyn	Gres	4,40	4,40
1.5	Sala	Wykładzina PCV i dywanowa	72,50	72,50
1.6	Wieżel sanitarny	Gres	13,10	13,10
1.7	Kuchnia	Gres	2,00	2,00
1.8	Zuwalnia	Gres	4,50	4,50
1.9	Przedsionek	Gres	4,50	4,50
RAZEM			128,50	128,50

Nr	Nazwa urządzenia
1	SZAFKA ODZIEŻOWA
2	SZAFKA ODZIEŻOWA
3	BIELI
4	ZIŁEW
5	ZAWIARKA Z WYWARZARKĄ
6	LOWALKA
7	ZIŁEW Z PŁYTA OCIEKOWA
8	KUCHENKA
9	ŁODÓWKA
10	MISKA LISTEROWA
11	REGAŁ
12	PRZEWIŁAK
13	ZIŁEW h=50 cm
14	SZAFKA Z BIATER
15	SZAFKA PRZELOTOWA
16	GERAŁ NA ŚRODKI CZYSTOŚCI
17	SZAFKA ZAWIARKA O WYS. 100CM

RZUT KONDYGNACJI I - Instalacja wentylacji

Stratystyczny Zestaw Sprzętu Uszkodzonego
 Części Biogrymu Szkoły Podstawowej w Rychnowie
 nr Znak: WZP.2, Budowa Szkoły Wiodącej

Główny Projektant: **Grzegorz Rychnowski**
 Inżynier Techniczny
 ul. Rychnowska 12, 01-041 Warszawa
 tel. 22 741 51 00, 22 741 51 01, 22 741 51 02

Projektant: **Grzegorz Rychnowski**
 Inżynier Techniczny
 ul. Rychnowska 12, 01-041 Warszawa
 tel. 22 741 51 00, 22 741 51 01, 22 741 51 02

Opis: **Rzut kondygnacji I - Instalacja wentylacji**

Skala: **1:50**

Strona: **S-04**

Wersja: **04-2020**