

## MAPA DO CELÓW PROJEKTOWYCH

Oznaczenie kancelaryjne zgłoszenia pracy geodazyjnej		Z.40600.78.2020	Nazwa układu prostokątnych punktów	2000/6
Nazwa miejscowości		Gliny	układu wysokości	Kronstadt 60
Jednostka ewidencyjna	Identyfikator	301007_5	Oznaczenie granic obszaru, który był przedmiotem aktualnej	
	Nazwa	Rychwał	-----	
Obszary ewidencyjne	Identyfikator	0005	Informacja o służebnościach gruntowych mających wpływ na zagospodarowanie gruntów: zlokalizowanych w granicach projektowanej inwestycji	
	Nazwa	Gliny	Mapa do celów projektowych została wykonana bez ustalania obciążeń służebnościami gruntowymi ujętymi w książce wieczystej	
Skala mapy	1 : 500		Data opracowania mapy	
Sekcja	6.168.22.18.1.3		21.01.2020	

**LANDLWO-USLUGOWA "MARS"**  
 B. Karykowski K. Sobczak  
 62-510 Konin, ul. Chopina 9/71  
 NIP 665-000-07-23 REGON 310500978  
 tel. (063) 242-02-79  
 Nazwa i imię nazwisko wykonawcy

**KAZIMIERZ SOBCZAK**  
 geodeta uprawnień nr 9815  
 62-500 Konin, ul. Leszczyńska 17  
 tel. kom. 605 070 128  
 Imię i nazwisko geodety uprawnionego który opracował mapę

Stwierdzam zgodność mapy do celów projektowych z oryginałem  
 07.2020 r.

Poświadczam, że niniejszy dokument został opracowany w wyniku prac geodazyjnych i kartograficznych, których rezultaty zawiera obecny techniczny wpisany do ewidencji materiałów produkcyjnego zasobu geodazyjnego i kartograficznego

**STAROSTA KONIŃSKI**  
 P.3010.2020.485  
 05 LUT. 2020

Z UP. STAROSTY  
*[Podpis]*  
 Geodazyjnej i Kartograficznej

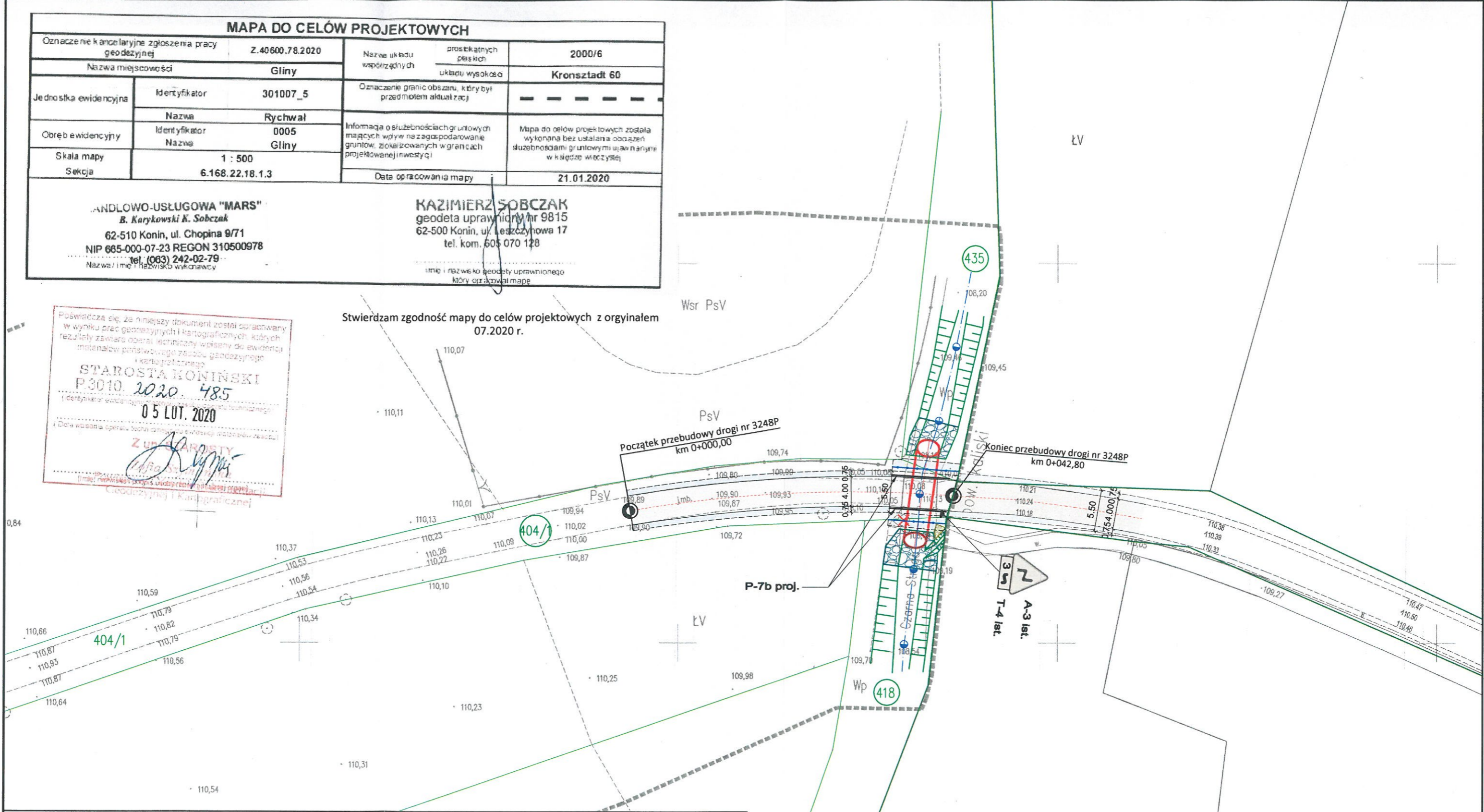

**PROJEKT BUDOWLANY:**

**LEGENDA:**

- nieruchomość objęta inwestycją
- istniejące granice nieruchomości
- projektowany przepust: rura stalowa spiralnie karbowana HCPA36 2970/2000mm ze skosami 1:1 wymiar rury góra/dółem: L=10,20/14,20 m
- bariera ochronna
- krawężel projektowanego pobocza
- krawężel projektowanej jezdni
- linia krawężlowa ciągła - znak P-7b
- projektowane umocnienie dna oraz skarp kamieniem polnym/tamnym na podbetonie C12/15, spoiny zacierane zaprawą cementowo - piaskową na długości L=5,0m
- profilacja dna cieku - Czamej Strugi do rzędnych przebudowywanego przepustu
- likwidacja istniejącego drzewa
- odcinkowe zasypianie rowu
- tymczasowa grodza ziemna z worków z piaskiem uszczelnionych folią
- projektowana nawierzchnia jezdni
- projektowana nawierzchnia pobocza z kamienia łamanego 0/63mm - gr. 15cm

Zastrzegam wszelkie prawa wynikające z prawa autorskiego. Rysunek niniejszy nie może być przysyowywany i uzupełniany bez zgody Pracowni Projektowej Janusz Dłużewski

<b>PRACOWNIA PROJEKTOWA JANUSZ DŁUŻEWSKI</b> ul. Świerkowa 37 A, 62-500 Konin				
Budowa:	PRZEBUDOWA PRZEPUSTU W CIĄGU DROGI POWIATOWEJ NR 3248P W M. GLINY			
Adres budowy:	GLINY, GM. RYCHWAŁ, POWIAT KONIŃSKI, WOJ. WIELKOPOLSKIE			
Inwestor:	GMINA RYCHWAŁ PLAC WOLNOŚCI 16, 62-570 RYCHWAŁ	Zleceniodawca dokumentacji:	ZARZĄD DRÓG POWIATOWYCH W KONINIE UL. ŚWIĘTOJAŃSKA 20d, 62-500 KONIN	
Nazwa załącznika:	PLAN ORGANIZACJI RUCHU			
Projektował: inż. Adam Chmielewski	specjalność drogowa	nr uprawnień WKP/0231/POOD/06	podpis <i>[Podpis]</i>	zał. nr <b>2</b>
Opracował: mgr inż. Janusz Dłużewski	wodno - melior.	GP.7342/18/92	Data: 07.2020 r.	
Stadium: POR	Skala: 1:500			