



# Urząd Gminy i Miasta w Rychwał

Plac Wolności 16, 62-570 Rychwał  
Tel. 63 248 10 01, Fax 63 248 10 55  
www.rychwal.pl; www.bip.rychwal.pl  
sekretariat@rychwal.pl

Z.2124.6.2015

Rychwał, dnia 27.11.2015r.

**Naczelnik  
Urzędu Skarbowego  
W Koninie**

W nawiązaniu do pisma AP/4027-54/15/K,BA:264 510/2015 z dnia 28.10.2015r w sprawie stwierdzonych braków i błędów formalnych w oświadczeniach majątkowych złożonych przez pracowników samorządowych za 2014 i w trakcie 2015 roku, w załączeniu przesyła się wyjaśnienia do tych oświadczeń:

1. Arkadiusz Chmielewski
2. Elżbieta Zaremba
3. Beata Lewandowska
4. Sławomir Plich
5. Magdalena Michalak
6. Teresa Krüger-Wasilewska
7. Roman Izydorzycyk
8. Julia Sikorska
9. Maria Matczak
10. Krzysztof Paluszkiewicz
11. Karol Gołza
12. Piotr Cal
13. Katarzyna Kwiecińska
14. Piotr Kwieciński
15. Anna Andrzejewska
16. Ewa Jędrzejczak.

ZASTĘPCA BURMISTRZA  
*Ewa Jędrzejczak*

Otrzymują :

1. Adresat
2. a/a

Beata Lewandowska  
Kierownik Urzędu Stanu Cywilnego  
w Rychwale

Rychwał, 6 listopada 2015 r.

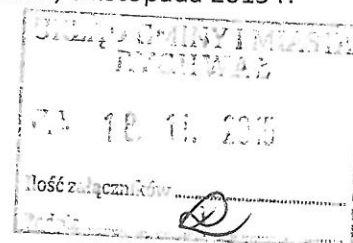

Pan  
Stefan Działara  
Burmistrz Gminy i Miasta Rychwał

Wyjaśnienie do oświadczenia majątkowego za 2014 rok.

Ja niżej podpisana oświadczam, iż nieumyślnie i nieświadomie w oświadczeniu majątkowym złożonym w dniu 20 kwietnia 2015 r. Burmistrzowi Gminy i Miasta Rychwał popełniłam błędy, które niniejszym prostuję:

1. Część A pkt II

Dom o powierzchni: **130 m<sup>2</sup>**, tytuł prawny: **własność rodziców - nieodpłatne użyczenie**

2. Część A pkt VIII

Inne dochody osiągnięte z tytułu zatrudnienia lub innej działalności zarobkowej lub zajęć, z podaniem kwoty uzyskania z każdego tytułu:

**82 652,19 zł - dochód ze stosunku pracy, 413,71 zł - umowa zlecenie**

3. Tytuł oświadczenia:

~~wójta, zastępcy wójta, sekretarza gminy, skarbnika gminy, kierownika jednostki organizacyjnej gminy, osoby zarządzającej i członka organu zarządzającego gminną osobą prawną oraz osoby wydającej decyzje administracyjne w imieniu wójta.~~

Beata Lewandowska

**Do wiadomości:**

1. Naczelnik Urzędu Skarbowego w Koninie.
2. aa

Rychwał, 16.11.2015 r.

Sławomir Plich

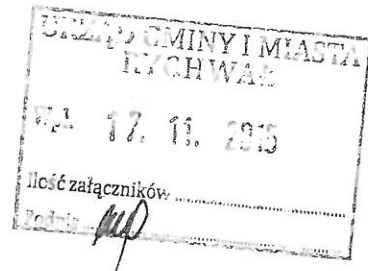

Pan

Burmistrz

Gminy i Miasta

Rychwał

W związku z punktem 15 pisma Naczelnika Urzędu Skarbowego w Koninie (z dnia 29.10.2015 r., nr BA: 264 510/2015; AP/4027-54/15/K) kierowanego do Burmistrza Rychwała wyjaśniam, że w złożonym przeze mnie w dniu 22.04.2015 r. *Oświadczeniu majątkowym za 2014 rok* :

- w *Części A pkt VIII Oświadczenia majątkowego za 2014 rok* błędnie wykazałem kwotę łączną dochodów (w wys. 89 244,43 zł), zamiast wykazać odrębnie kwotę dochodu ze stosunku pracy (w wys. 88 960,43 zł) i odrębnie kwotę dochodu osiągniętego z innych źródeł (w wys. 284,00 zł);
- w *Części B pkt 4 Oświadczenia majątkowego za 2014 rok w ppkt 1* wykazałem miejsce położenia (adres) domu mieszkalnego (wykazanego w *Części A pkt II ppkt 1*) a nie wykazałem w *ppkt 4* miejsca położenia (adresu) działki, na której posadowiony jest ten dom (wykazanej w *Części A pkt II ppkt 4*), choć jest to ta sama działka (znajdująca się pod tym samym adresem).

Wyjaśniając powyższe, przepraszam za powstałe w wyniku moich pomyłek niedogodności i utrudnienia.

Z poważaniem – *Sławomir Plich*

Magdalena Michalak

Rychwał, dn. 18.11.2015 r.

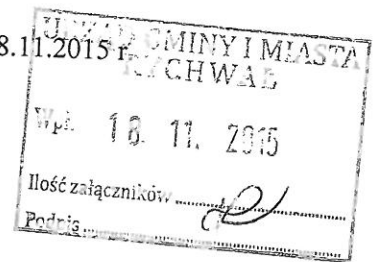

Pan Stefan Działara

Burmistrz Gminy i Miasta Rychwał

**Wyjaśnienie do oświadczenia majątkowego za rok 2014**

1. W części A pkt II ppkt 4: na działce nr 502/1, obok domu znajduje się budynek gospodarczy o powierzchni 110 m<sup>2</sup>, stanowiący współwłasność małżeńską;
2. W części B pkt 4: działka wymieniona w części A ppkt 4 jest położona pod adresem:

*Michałok Magdalena*

Katarzyna Kwiecińska  
Skarbnik Gminy

Rychwał 17.11.2015 r.

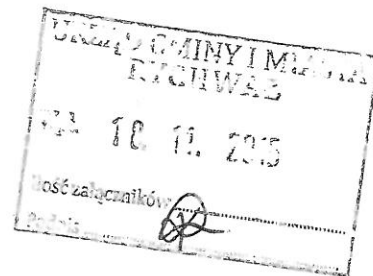

Pan Stefan Działara  
Burmistrz Gminy i Miasta  
Rychwał

**Wyjaśnienia dotyczące złożonego Oświadczenia majątkowego za 2014 rok.**

w części A pkt II ppk 3, dochód z gospodarstwa rolnego stanowiącego współwłasność małżeńską wynosił 1 194,64 zł ( dopłaty rolnicze),  
- w części A pkt II ppk 4, na nieruchomości o powierzchni 0,0697 ha stanowiącej współwłasność małżeńską, na której posadowiony jest dom o pow. 100 m<sup>2</sup> wraz z przyległym garażem o pow. 25m<sup>2</sup> znajduje się budynek gospodarczy o pow. 25m<sup>2</sup>,

Katarzyna Kwiecińska

Piotr Kwieciński  
Inspektor

Rychwał 17.11.10.2015 r.

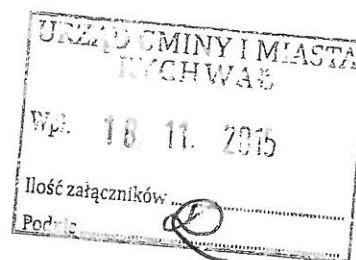

Pan Stefan Działara  
Burmistrz Gminy i Miasta  
Rychwał

**Wyjaśnienia dotyczące złożonego Oświadczenia majątkowego za 2014 rok.**

- w części A pkt II winno być określenie współwłasność małżeńska,
- w części A pkt II ppk 3, dochód z gospodarstwa rolnego stanowiącego współwłasność małżeńską wynosił 1 194,64 zł ( dopłaty rolnicze) ,
- w części A pkt II ppk 4, na nieruchomości o powierzchni 0,0697 ha stanowiącej współwłasność małżeńską , na której posadowiony jest dom o pow. 100 m<sup>2</sup> wraz z przyległym garażem o pow. 25m<sup>2</sup> znajduje się budynek gospodarczy o pow. 25m<sup>2</sup>,
- w części B pkt 3 na gospodarstwo rolne o pow. 1.1229 ha składają się działki nr

*Piotr Kwieciński*

Arkadiusz Chmielewski  
Szkoła Podstawowa  
im. M. Konopnickiej  
W Dąbroszynie

Rychwał, 2015-11-10,

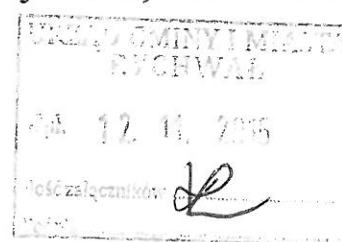

Burmistrz Gminy i Miasta  
Rychwał

Wyjaśnienie do oświadczenia majątkowego za 2014 rok.

W tytule: oświadczenia:

- jako kierownik jednostki organizacyjnej gminy

Dotyczy części A:

- zabudowa zagrodowa zabudowana dwoma budynkami mieszkalnymi o powierzchni 74,76m<sup>2</sup> i 137,43m<sup>2</sup> oraz chatą grillową i domkiem drewnianym - altaną

- garaż o powierzchni 25m<sup>2</sup> o wartości 5000zł,

- dochód wyniósł 81634,93zł - dochód ze stosunku pracy, 1304,20zł - nagroda w promocji Open Finance,

- na dzień 31 grudnia 2014r. nie posiadałem pożyczki w BH w Warszawie – została spłacona innym kredytem

Dotyczy części B:

*Arkadiusz Jan Chmielewski*

Teresa Krüger-Wasilewska

Konin, dn. 12.11.2015r.

Szkoła Podstawowa im. M. Dąbrowskiej

w Kucharach Kościelnych

**BURMISTRZ**

**GMINY I MIASTA**

**W RYCHWALE**

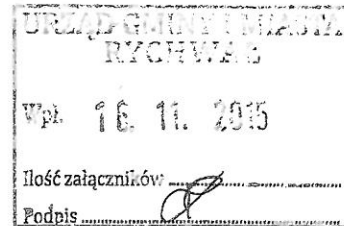

**WYJAŚNIENIE DO OŚWIADCZENIA MAJĄTKOWEGO ZA 2014r.**

Wyjaśnienie dotyczy oświadczenia majątkowego Teresy Krüger- Wasilewskiej zamieszkałej 62-510 Koninie, ul. Wyszyńskiego 18/19.

- W części A pkt. II Nie wykazała mieszkania będącego jej miejscem zamieszkania. *Nie wykazałam adresu mieszkania na ul. Wyszyńskiego 18/19 , gdyż sugerowałam się punktem mówiącym o moich zasoby , a mieszkanie w którym mieszkam , na ul. Wyszyńskiego 18/19, nie jest moją własnością.*

- W części B wskazała adres zamieszkania inny niż w zeznaniu podatkowym PIT *W zeznaniu podatkowym PIT adresem zamieszkania jest Konin ul. Wyszyńskiego 18/19 , gdyż tam jest moje stałe zameldowanie. Podany adres Konin ul. S. Wiechowicza 1/45 pojawił się w związku z tym, iż od 6 lat jestem zameldowana tam na pobyt czasowy.*

- W części B pkt.1 wskazała miejsce położenia domu, którego nie wykazała w części A pkt. II ppkt.

*Dane adresowe domu w budowie to Rzgów, ul. Targowa*

- W części B pkt.2 nie wykazała położenia mieszkania wymienionego w Części A pkt. II ppkt. 2

*Dane adresowe mieszkania: Konin ul. Wiechowicza 1/45*

Z poważaniem

*T. Krüger-Wasilewska*



Elżbieta Zaremba

Rychwał, 09.11.2015r.

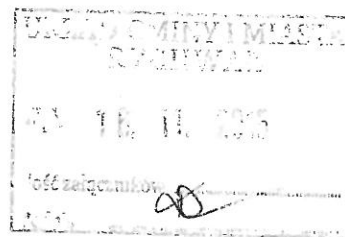

Korekta oświadczenia majątkowego za rok 2014

1. W odpowiedzi na pismo w sprawie korekty mojego oświadczenia majątkowego za rok 2014, uprzejmie wyjaśniam, że w jego części **A pkt II ppkt 4** nie określiłam rodzaju nieruchomości, a wykazana powierzchnia 0,18 ha to powierzchnia dwóch działek:
  - I działka Nr 1883 o powierzchni 0,0568 ha, na której znajduje się dom o powierzchni 270 m<sup>2</sup>,
  - II działka Nr 493/2 o powierzchni 0,1237 ha, na której znajduje się budynek gospodarczy o powierzchni 84 m<sup>2</sup> i o wartości 30 000,00 zł
2. W części **A pkt VIII** błędnie wykazałam łączny dochód z wynagrodzenia ze stosunku pracy i z innych źródeł (jeden PIT-11 z zakładu pracy).

- było 59 074,00 zł, co stanowi sumę :

- dochodu należnego ze stosunku pracy 57 897,00 oraz
- dochodu z Zakładowego Funduszu Świadczeń Socjalnych wykazanych jako Inne źródła 1 177,00

3.

Z poważaniem

DYREKTOR  
Miejsko-Gminnej Biblioteki Publicznej

*Edyta*  
mgr Elżbieta Zaremba

Rychwał, 05.11.2015 r.

Roman Izydorczyk  
Dyrektor Szkoły Podstawowej  
im. Powstańców Styczniowych  
w Grochowach

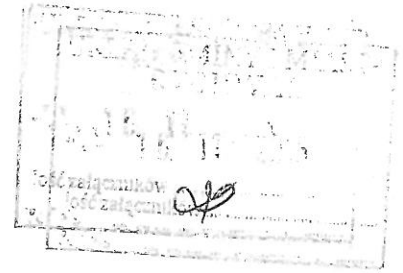

Pan  
**Stefan Działara**  
Burmistrz  
Gminy i Miasta Rychwał

### Wyjaśnienie do oświadczenia majątkowego za 2014 rok

Ja niżej podpisany oświadczam, iż nieumyślnie i nieświadomie w oświadczeniu majątkowym złożonym w dniu 27.04.2015 roku Burmistrzowi Gminy i Miasta Rychwał popełniłem błędy, które niniejszym prostuję:

- I. Oświadczenie składałem z racji pełnienia funkcji **kierownika jednostki organizacyjnej gminy.**
- II. Część A pkt II ppkt 4
  1. powierzchnia: działka budowlana o powierzchni 37 ar  
o wartości: 10 000 złotych  
tytuł prawny: małżeńska współwłasność majątkowa
    2. powierzchnia: działka budowlana o powierzchni 7,04 ar ( nr geodezyjny 2545)  
o wartości: 28 000 złotych  
tytuł prawny: współwłasność majątkowa nieruchomości – 1/3 własności
- III.  
Część B

Z poważaniem

*Roman Izydorczyk*

Julia Sikorska

Konin, 10.11.2015r.

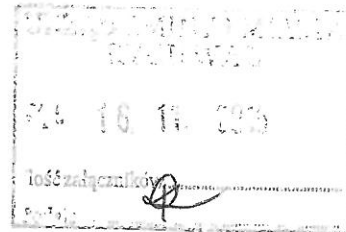

### Oświadczenie

Ja niżej podpisana w oświadczeniu majątkowym z dnia 22.04.2015r.

- w części A pkt. IX nie wykazałam samochodu osobowego marki Opel Astra rok. prod. 2004 ponieważ auto zostało zbyte w dniu 14.03.2015r. a zakupione auto wymienione w oświadczeniu z dnia 22.04.2015r.(tj. Opel Zafira ),

- w części A pkt. VIII dochód z tytułu zbycia w/w samochodu osobowego to kwota 12.000zł. ,

Natomiast dochód z tytułu zbycia (w dniu 18-10-2013r.) samochodu osobowego marki Hyundai Atos rok prod. 1999 to kwota 2.000zł.

- w części A pkt II nie wykazałam nieruchomości w której zamieszkuje, ponieważ jest ona własnością Miejskiego Towarzystwa Budownictwa Społecznego w Koninie, (mieszkanie o powierzchni 53,70 m, tytuł prawny –najem).

Julia Sikorska

Maria Matczak

Konin, dn.09.11.2015r.

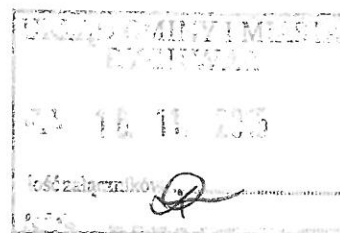

**Burmistrz  
Gminy i Miasta  
w Rychwale**

**Wyjaśnienie  
do złożonego Oświadczenia majątkowego  
za 2014 rok**

Wyjaśniam, że w złożonym Oświadczeniu majątkowym za 2014r., w części A pkt IX nie wykazałam samochodu osobowego Peugeot 307 Kombi, rok produkcji 2007, ponieważ został wyceniony na kwotę 9.800,00 złotych ze względu na duży przebieg i konieczność gruntownej naprawy.

Ponadto wyjaśniam, że Oświadczenie majątkowe za 2014r. złożyłam z racji pełnienia funkcji kierownika jednostki organizacyjnej gminy.

Z poważaniem

*Maria Matczak*

Krzysztof Paluszkiewicz  
Dyrektor  
Zespołu Szkół w Rychwale

Konin, 10 listopada 2015 r.

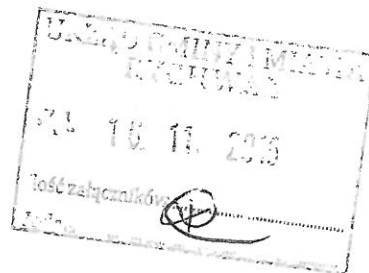

**Sz. P.**  
**Stefan Działara**  
Burmistrz  
Rychwała

**Dotyczy:** wyjaśnień do oświadczenia majątkowego za 2014 r.

Wyjaśniam, że w oświadczeniu majątkowym za 2014 r. (złożonym w 2015 r.) w części B oświadczenia, miejsce położenia nieruchomości zostało omyłkowo wpisane w pkt 1 zamiast w punkcie 2.

W związku z powyższym punkt 1 pozostaje wykreskowany, natomiast w punkcie 2 podane zostaje miejsce położenia nieruchomości wymienionej w punkcie 2 części A,

*Krzysztof Paluszkiewicz*

Rychwał., 04.11.2015 r.

Karol Goża  
Dyrektor Szkoły Podstawowej  
im. gen. Władysława Andersa  
w Jaroszewicach Grodziedckich

Pan  
**Stefan Dзіamara**  
Burmistrz  
Gminy i Miasta Rychwał



### Wyjaśnienie do oświadczenia majątkowego za 2014 rok

Ja niżej podpisany oświadczam, iż nieumyślnie i nieświadomie w oświadczeniu majątkowym złożonym w dniu 28.04.2015 roku Burmistrzowi Gminy i Miasta Rychwał popełniłem błędy, które niniejszym prostuję:

#### 1. Część A pkt II ppkt 3

Gospodarstwo rolne: rodzaj gospodarstwa: produkcja roślinna, powierzchnia: 2,76 ha +0,16 ha  
o wartości: 26.000 zł                      rodzaj zabudowy: **dom – jest on położony na**

**gruntach rolnych wchodzących w skład gospodarstwa rolnego o powierzchni 2,76 ha.**

tytuł prawny: 2,76 ha własność 0,16 ha – współwłasność (1/8 własności)

Z tego tytułu osiągnąłem(ęłam) w roku ubiegłym przychód i dochód w wysokości: **przychód 1752,15 zł i dochód 1752,15 zł.**

#### 2. Część B

Adres zamieszkania osoby składającej oświadczenie: **Rychwał ul. Nowa 1A**

Z poważaniem

Karol Goża

Piotr Cal

Biała Panieńska 04.11.2015 r.

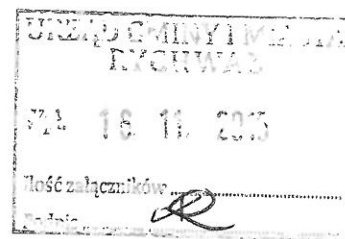

Wyjaśnienia  
dotyczące oświadczenia majątkowego z dnia 28.04.2015 r.

W części A pkt II

2. Mieszkanie o powierzchni 46,8 m kw., o wartości:---- ; tytuł prawny: umowa wynajmu.

W części A pkt VIII

Osiągnąłem dochody z tytułu zatrudnienia-umowa o pracę.

W tytule złożonego oświadczenia-oświadczenie majątkowe kierownika jednostki organizacyjnej gminy

A handwritten signature in black ink, appearing to read "Piotr Cal".

Anna Andrzejewska

Rychwał, dn. 27.11.2015

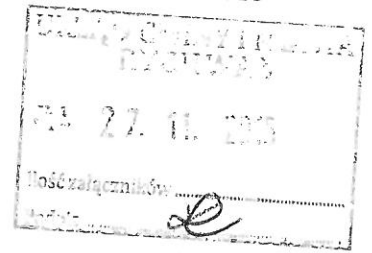

### Wyjaśnienie do oświadczenia majątkowego

- w części A pkt II ppkt 1 – dom o powierzchni 120 m, własność rodziców, tytuł: użyczenie (wymieniony w części B);
- w części A pkt II ppkt 3 – powierzchnia 2,4917 ha, współwłasność małżeńska, o wartości 76 tys. zł; rodzaj zabudowy: zagrodowa, czyli dom w budowie oraz budynek gospodarczy z garażem, nie są pobierane dopłaty rolnicze;
- w części A pkt II ppkt 4 – dom w budowie o pow. 150 m, o wartości 300 tys. zł; budynek gospodarczy z garażem o powierzchni 58 m, o wartości 70 tys. zł; tytuł prawny: współwłasność małżeńska;
- w części A pkt II ppkt 3 – rodzaj zabudowy: dom w budowie;
- w części A pkt IX – samochód osobowy marki Citroen Xsara Picasso rok prod. 2007;
- w części A pkt X – przypadające do spłaty odsetki i inne koszty 52 717 zł;
- 

*Anna Andrzejewska*



Ewa Katarzyna Jędrzejczak  
z domu Derlińska  
urodzona - 25.02.1975 r., w Kole

Rychwał, dn. 16.11.2015 r.

**Burmistrz Rychwała**  
**Stefan Działara**

**WYJAŚNIENIE DO OŚWIADCZENIA  
MAJĄTKOWEGO ZA 2014 ROK**

Wyjaśniam, że:

- tytuł winien brzmieć „Oświadczenie majątkowe zastępcy burmistrza / sekretarza Gminy”
- w części A, pkt. VIII dopisuje się dochód z tytułu sprzedaży auta – 8.000,



Do wiadomości:

- 1) Naczelnik Urzędu Skarbowego w Koninie
- 2) a/a