

W11 szt. 1

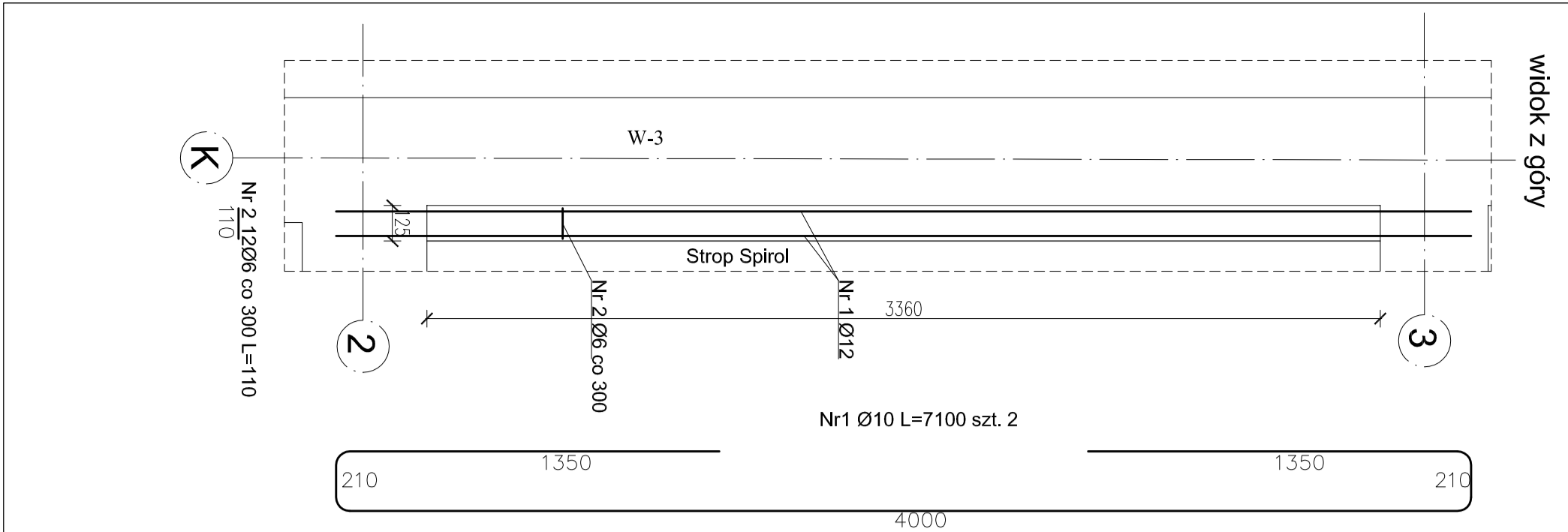

widok z góry

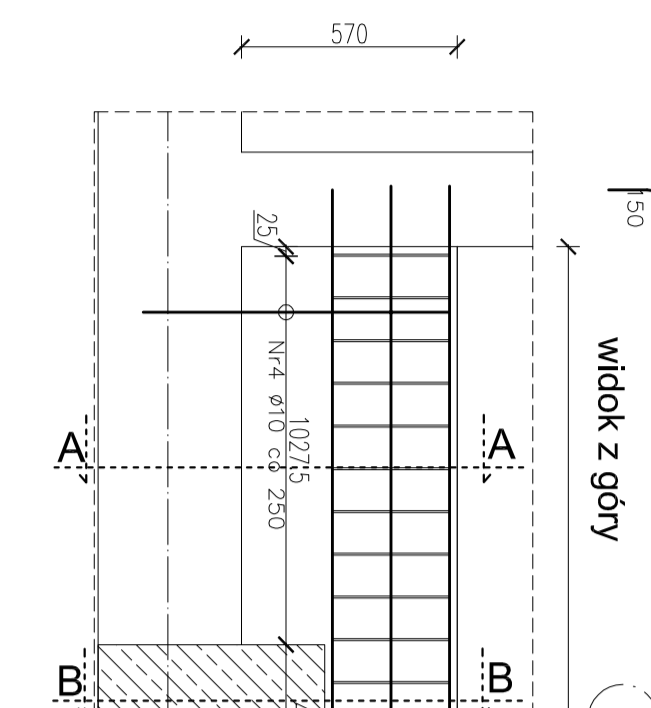

widok z góry

W12 szt. 1

widok z góry

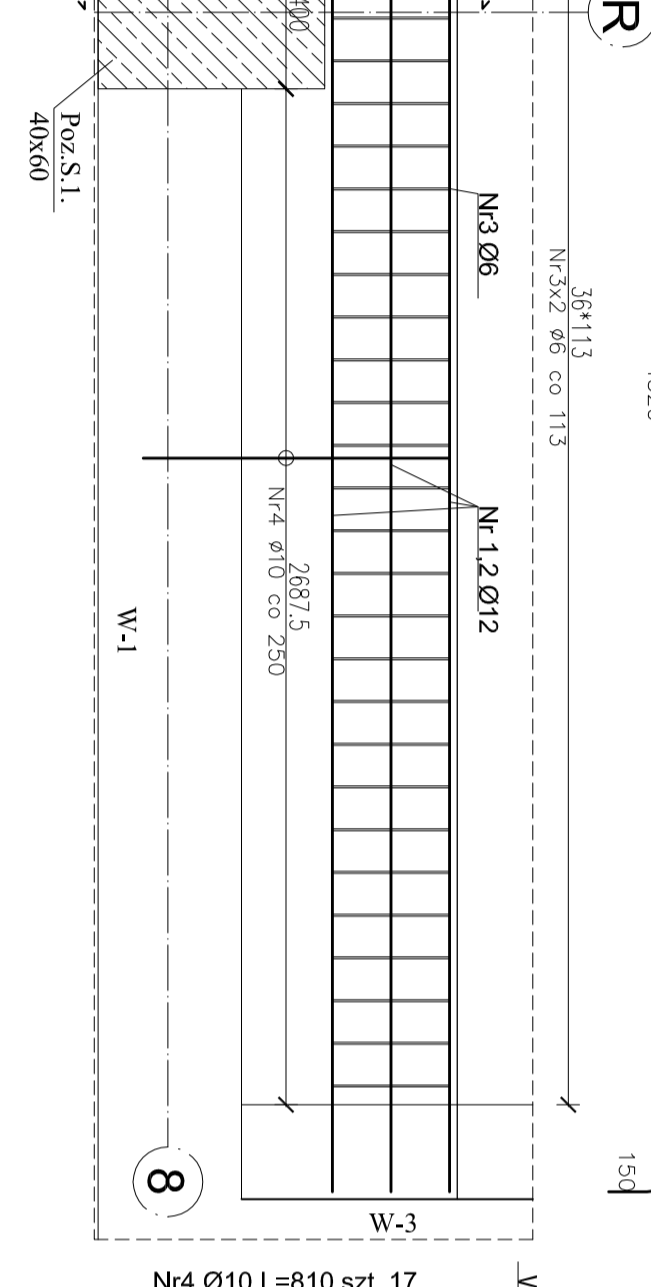

widok z góry

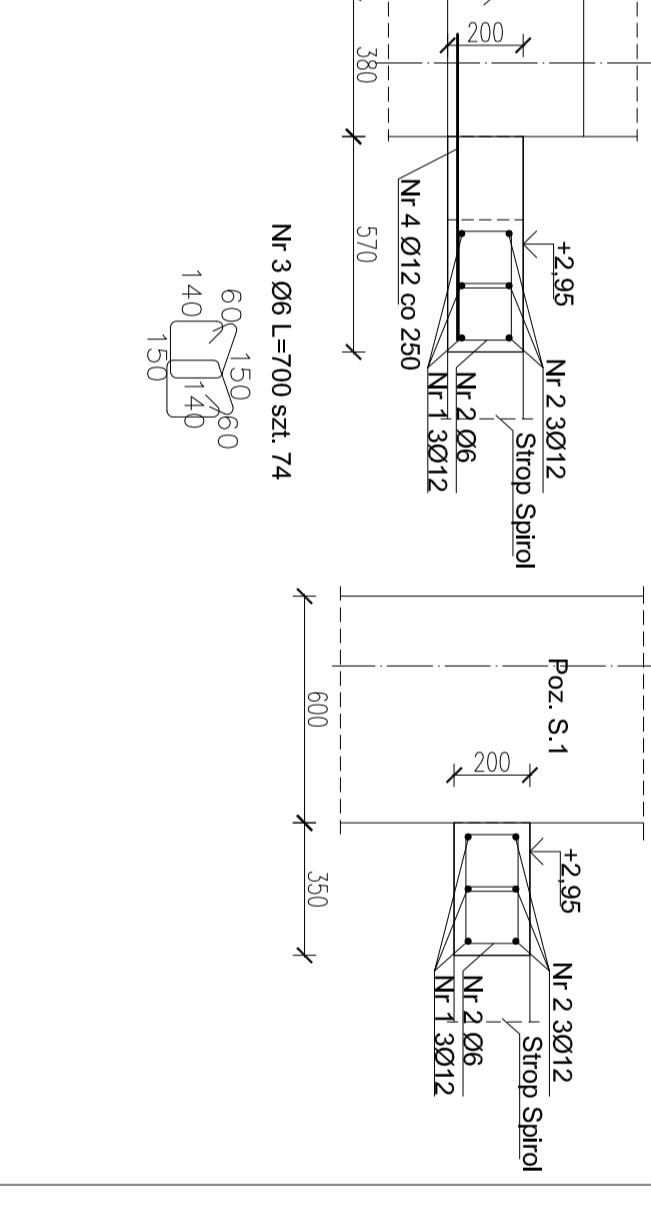

widok z góry

W15 szt. 1

widok z góry

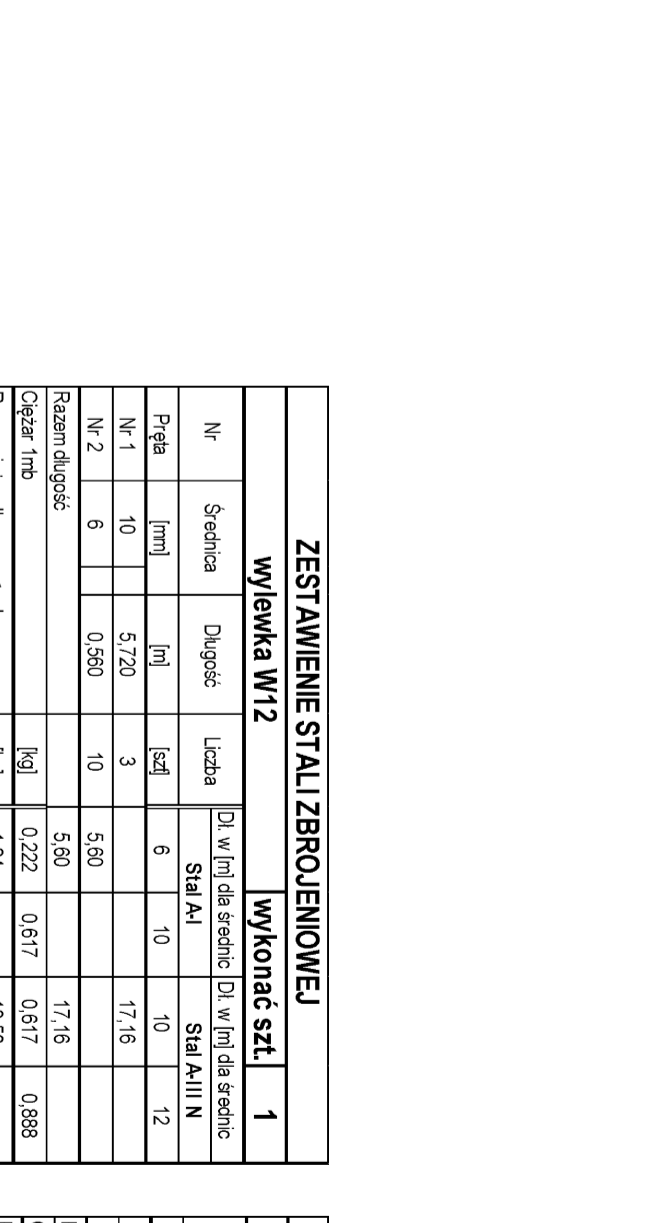

widok z góry

W16 szt. 2

widok z góry

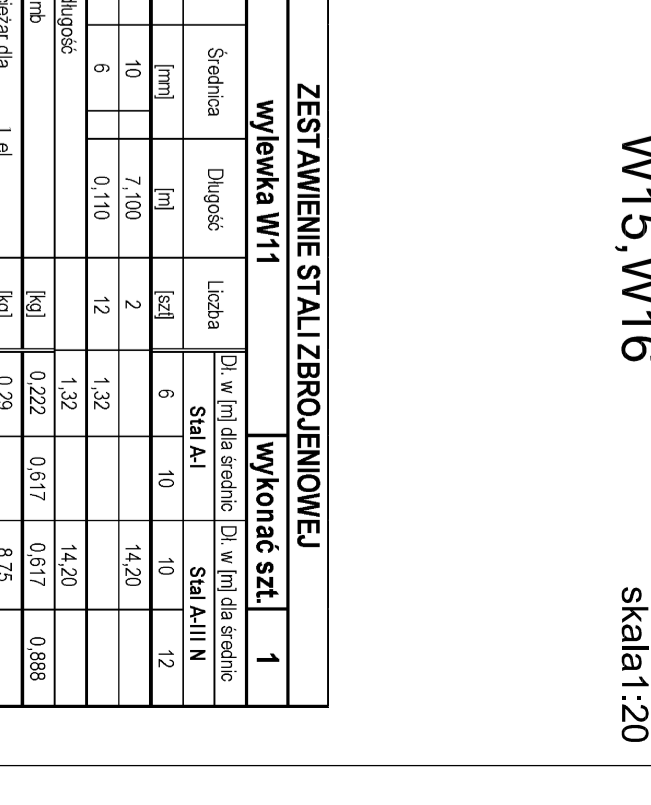

widok z góry

W17 A-A

widok z góry

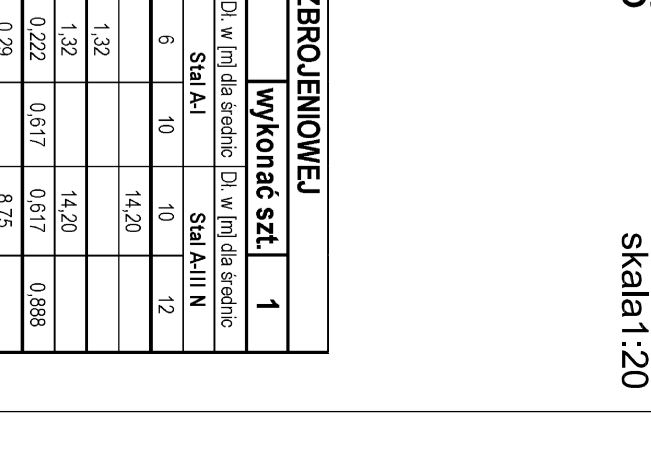

widok z góry

W18 A-A

ZESTAWIENIE STALI ZBRÓJENOWEJ			
wyłewka W12		wykonać szt. 1	
Nr	Srednica	Długość	Liczba
Nr 1	10	5,720	3
Nr 2	10	0,590	10
Razem długość		5,80	17,16
Ciepła tlnb		0,222	0,617
Razem ciężar dla		1,24	10,58
OCOLEM dla		1 el.	11,82
OCOLEM dla		1 el.	11,82

ZESTAWIENIE STALI ZBRÓJENOWEJ			
wyłewka W13		wykonać szt. 1	
Nr	Srednica	Długość	Liczba
Nr 1	10	4,520	3
Nr 2	10	4,820	3
Nr 3	6	0,700	74
Nr 4	10	0,810	17
Razem długość		51,80	13,77
Ciepła tlnb		0,222	0,617
Razem ciężar dla		11,50	25,77
OCOLEM dla		1 el.	37,26
OCOLEM dla		1 el.	37,26

ZESTAWIENIE STALI ZBRÓJENOWEJ			
wyłewka W15		wykonać szt. 1	
Nr	Srednica	Długość	Liczba
Nr 1	12	6,190	2
Nr 2	12	6,490	2
Nr 3	6	0,920	35
Razem długość		32,20	25,36
Ciepła tlnb		0,222	0,617
Razem ciężar dla		7,15	22,51
OCOLEM dla		1 el.	29,66
OCOLEM dla		1 el.	29,66

ZESTAWIENIE STALI ZBRÓJENOWEJ			
wyłewka W16		wykonać szt. 2	
Nr	Srednica	Długość	Liczba
Nr 1	10	0,550	23
Razem długość		0,222	0,617
Ciepła tlnb		0,617	0,888
Razem ciężar dla		1 el.	7,80
OCOLEM dla		1 el.	7,80
OCOLEM dla		2 el.	15,60

Wylewki W11, W12, W13, W15, W16

skala: 1:20

ZESTAWIENIE STALI ZBRÓJENOWEJ			
wyłewka W11		wykonać szt. 1	
Nr	Srednica	Długość	Liczba
Nr 1	10	7,100	2
Nr 2	6	0,110	12
Razem długość		1,32	14,20
Ciepła tlnb		0,222	0,617
Razem ciężar dla		0,29	8,75
OCOLEM dla		1 el.	9,05
OCOLEM dla		1 el.	9,05

**Uwagi!**  
 Beton C30/25 (B-25), Stal A-III N (RB 500W)  
 Otulina zbrojenia 25 mm.  
 Wykonawca przed przystąpieniem do robót, zobowiązany jest do zapoznania się ze wszystkimi dokumentacjami branżowymi.

**RPILCH**  
 ul. Zagrońska 7 ul. Kałajska 32 ul. Parzytanów 7/16 ul. Gumwidzka 5/5  
 62-500 Kozin 62-700 Turck 22-400 Zarnów 62-064 Pleszka  
 Szosy 67 62-570 Biedulwał tel. 63 289 39 29 tel. 510 124 606 tel. 504 083 382  
 tel. 502 361 865 e-mail: grafik@rpilch.pl e-mail: projektowanie@rpilch.pl  
 e-mail: graf@rpilch.pl www.projektowanie@rpilch.pl

**TEMAT: LOKALIZACJA Hala widowiskowo sportowa**  
**Rychwał dz. nr 450/2, 450/3, 450/4, 452, 454, 465/1, 449**  
 INWESTOR: Gmina Rychwał  
 Plac Wolności 16, 62-570 Rychwał

**TEMAT RYSUNKU: Wyłewki W11, W12, W13, W15, W16**

STADIUM: Projekt wykonawczy  
 BRANŻA: KONSTRUKCJA  
 PROJEKTANT: mgr inż. Roman Pilch  
 Upr. w spec. konstr.konstrukcyjnej nr WP-CA/OK/KUP/2525200

SPRAWDZAJĄCY: mgr inż. Grzegorz Świdzki  
 Upr. w spec. konstr.-bud. bez ograniczeń nr UKA.381/1834/10/8886

OPRACOWANIE: mgr inż. Dariusz Miłosz

BRANŻA: BUDOWLANA  
 DATA: 05.2013 r.  
 SKALA: 1:20  
 NR RYS.: K-22