

| ZESTAWIENIE STALI ZBROJENIOWEJ | | | | |
|--------------------------------|----------|---------|----------------|-----------------------|
| P1.3 | | | Wykonac szt. 1 | |
| Nr | Średnica | Długość | Liczba | Dł. w [m] dla średnic |
| Płyta | 10 | 1020 | 69 | 70.38 |
| Nr 1 | 10 | 1140 | 9 | 10.26 |
| Nr 2 | 10 | 10.650 | 3 | 31.95 |
| Nr 3 | 6 | | | |
| Razem długość | | | | 80.64 |
| Całkow. ciężar dla | 1 el. | 0,222 | 0,817 | 0,888 |
| OCIOLEW. dla | 1 el. | 7,09 | 49,72 | 56,81 |
| OCIOLEW. dla | 1 el. | | | 56,81 |

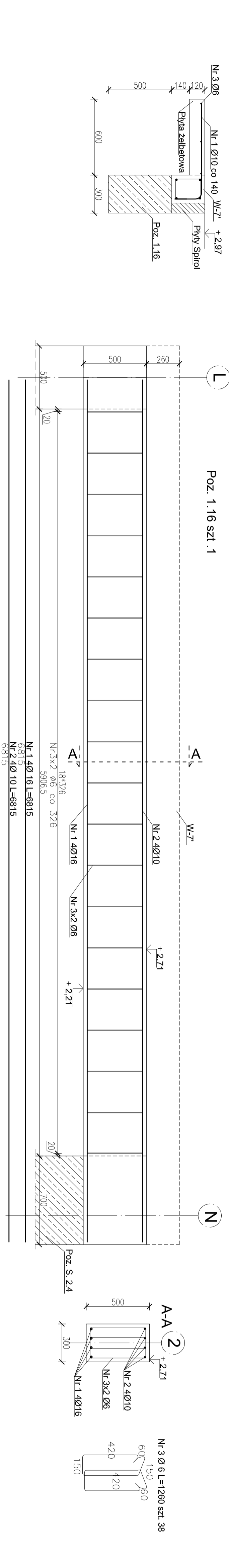

| ZESTAWIENIE STALI ZBROJENIOWEJ | | | | |
|--------------------------------|----------|---------|----------------|-----------------------|
| P1.2 | | | Wykonac szt. 1 | |
| Nr | Średnica | Długość | Liczba | Dł. w [m] dla średnic |
| Płyta | 16 | 6,815 | 4 | 27,26 |
| Nr 1 | 10 | 6,815 | 4 | 27,26 |
| Nr 2 | 10 | 1,260 | 38 | 47,88 |
| Nr 3 | 6 | | | |
| Razem długość | | | | 103,42 |
| Całkow. ciężar dla | 1 el. | 0,222 | 0,817 | 1,617 |
| OCIOLEW. dla | 1 el. | 10,63 | 70,46 | 81,09 |
| OCIOLEW. dla | 1 el. | | | 81,09 |

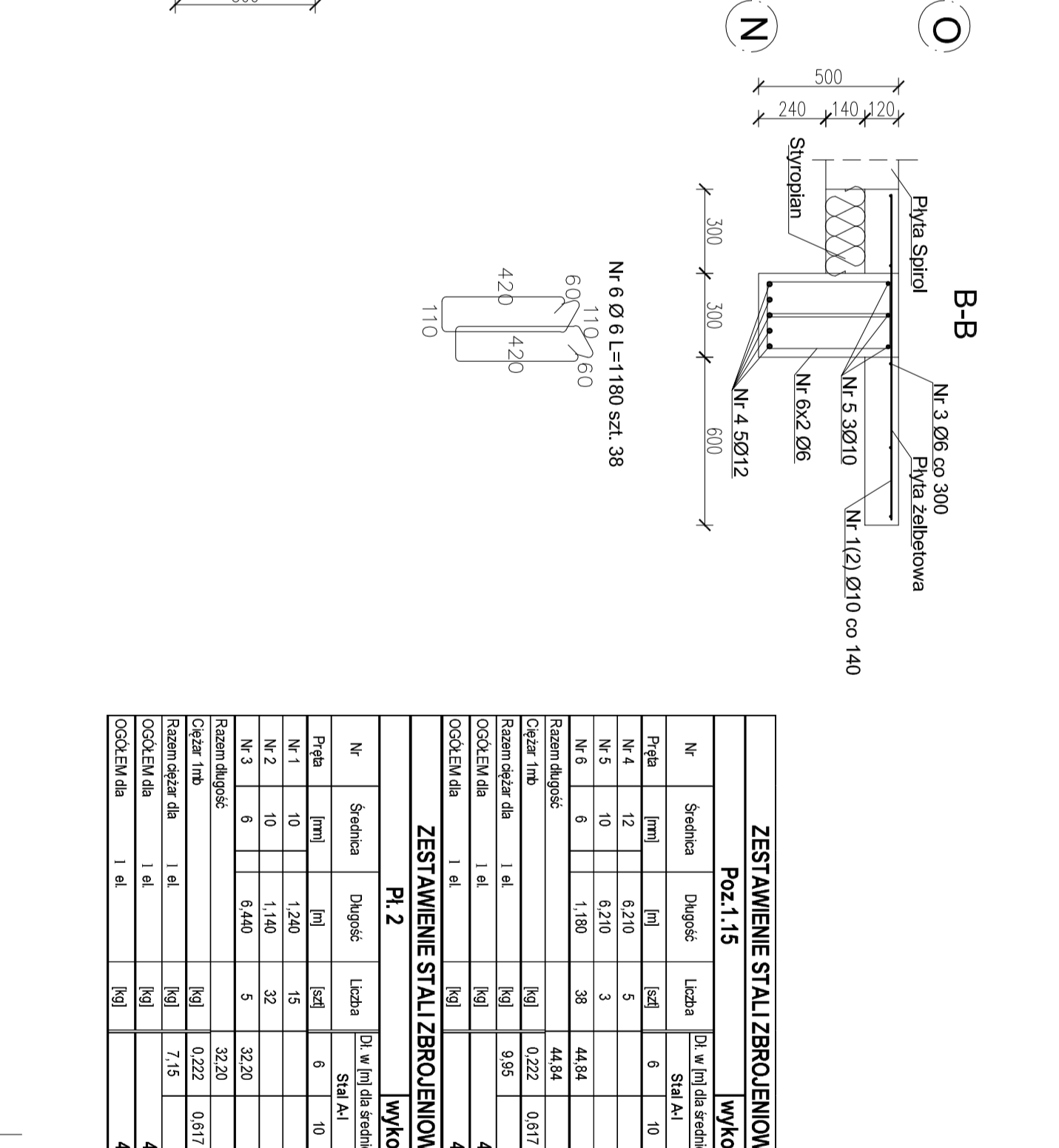
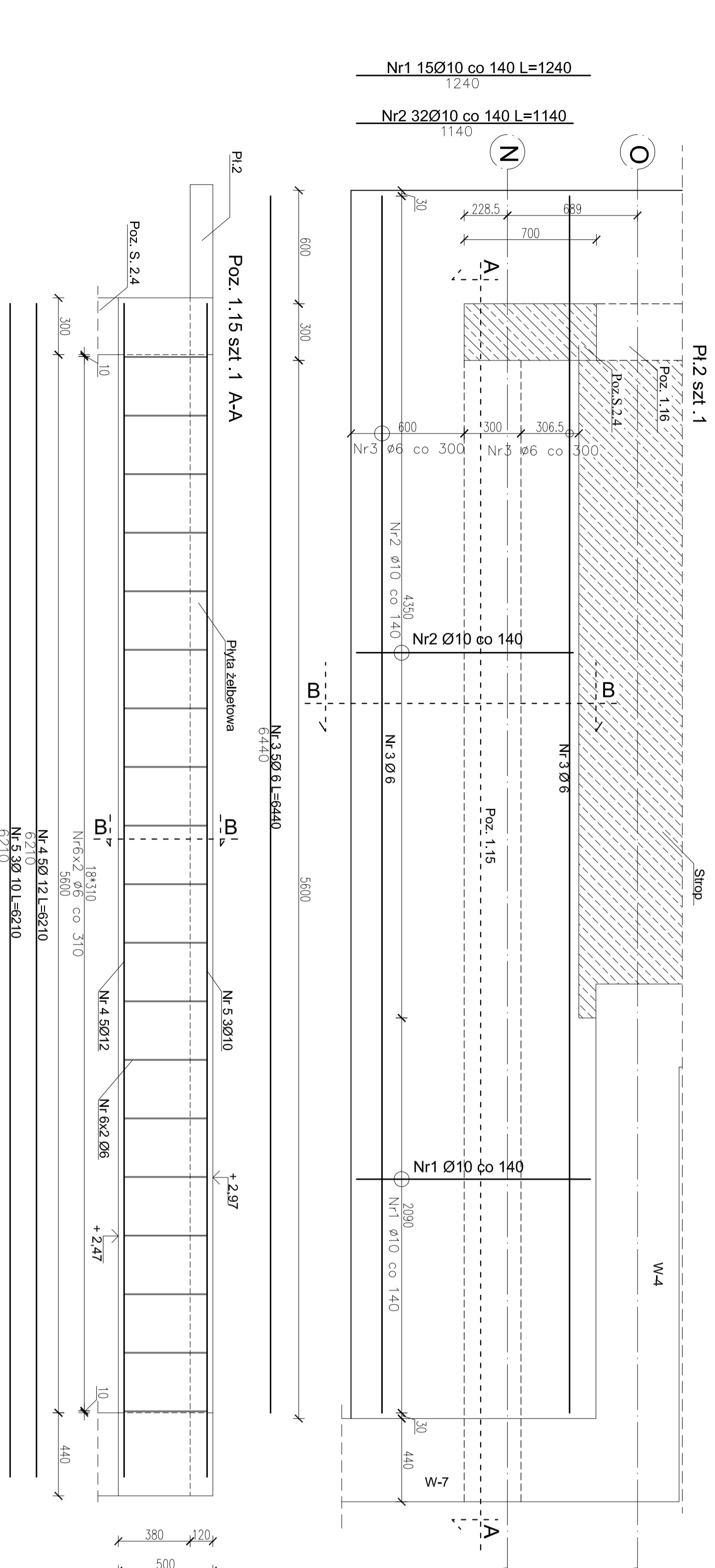

| ZESTAWIENIE STALI ZBROJENIOWEJ | | | | |
|--------------------------------|----------|---------|----------------|-----------------------|
| Poz. 1.15 | | | Wykonac szt. 1 | |
| Nr | Średnica | Długość | Liczba | Dł. w [m] dla średnic |
| Płyta | 12 | 6,210 | 5 | 31,05 |
| Nr 4 | 10 | 6,210 | 3 | 18,63 |
| Nr 5 | 10 | 1,180 | 38 | 44,64 |
| Nr 6 | 6 | | | |
| Razem długość | | | | 94,32 |
| Całkow. ciężar dla | 1 el. | 0,222 | 0,817 | 0,888 |
| OCIOLEW. dla | 1 el. | 9,95 | 66,01 | 75,96 |
| OCIOLEW. dla | 1 el. | | | 75,96 |

| ZESTAWIENIE STALI ZBROJENIOWEJ | | | | |
|--------------------------------|----------|---------|----------------|-----------------------|
| P1.2 | | | Wykonac szt. 1 | |
| Nr | Średnica | Długość | Liczba | Dł. w [m] dla średnic |
| Płyta | 10 | 1,240 | 15 | 18,60 |
| Nr 1 | 10 | 1,140 | 32 | 36,48 |
| Nr 2 | 10 | 6,440 | 5 | 32,20 |
| Nr 3 | 6 | | | |
| Razem długość | | | | 87,28 |
| Całkow. ciężar dla | 1 el. | 0,222 | 0,817 | 1,578 |
| OCIOLEW. dla | 1 el. | 7,15 | 41,11 | 48,26 |
| OCIOLEW. dla | 1 el. | | | 48,26 |

Uwagi

Beton C30/25 (B-25) Stal A-III/N (RB 500N)

Ołukna zbrojenia 25 mm.

Wykonawca przed przystąpieniem do robót zobowiązany jest do zapoznania się ze wszystkimi dokumentacjami branżowymi.

RPILICH

R. P. I. C. H. PROJEKTOWA
ROZWIĄZANIA
Siedziba: tel. 507 357 855
e-mail: projektowanie@rpilich.pl

Hala widowiskowo sportowa
Rychwał dz. nr 450/2, 450/3, 450/4, 452, 454, 465/1, 449
Gmina Rychwał
Inwestor: Plac Wolności 16, 62-570 Rychwał

TEMAT RYSUNKU: Zbrojenie P1.2, Poz. 1.15, P1.3, Poz. 1.16

STADIUM: Projekt wykonawczy

BRANŻA: KONSTRUKCJA

PROJEKTANT: mgr inż. Roman Plich

SPRAWDZAJĄCY: mgr inż. Grzegorz Świdziński

OPRACOWANIE: mgr inż. Dariusz Miłoś

BRANŻA BUDOWLANA: SKALA: NR RYS.: K-14